



ALL. A

DICHIARAZIONE PER LA PUBBLICITA' DELLA SITUAZIONE PATRIMONIALE
 (art. 14, comma 1, lett. f), Decreto Legislativo 14 marzo 2013, n. 33)

DICHIARAZIONE SOSTITUTIVA DI CERTIFICAZIONE
 Artt. 46 del D.P.R. n. 445 del 28 dicembre 2000

DICHIARANTE

| | | | | |
|-----------------------|-----------|------------------------------------|--------------|-----------|
| Cognome | Nome | Data di nascita | Stato civile | |
| PATRUNO | GIOVANNI | 15/06/1968 | CONIUGATO | |
| Comune di nascita | Provincia | Comune di residenza | | Provincia |
| CANOSA DI P. | BT | CANOSA DI PUGLIA | | BT |
| Ruolo | | Provincia di Barletta Andria Trani | | |
| ASSESSORE PROVINCIALE | | | | |
| Data di nomina | | Data scadenza incarico | | |
| 27 MARZO 2013 | | | | |

sotto la propria responsabilità e consapevole delle sanzioni penali previste dall'art. 76 del D.P.R. n. 445/00 per ipotesi di falsità in atti e dichiarazioni mendaci

DICHIARA,

ai sensi e per gli effetti della legge 5 luglio 1982, n. 441, recante disposizioni per la pubblicità della situazione patrimoniale di titolari di cariche elettive e di governo, così come richiamata, modificata ed integrata dal Decreto Legislativo 14 marzo 2013, n. 33, che la situazione patrimoniale e la titolarità di cariche sociali, alla data odierna, corrispondono a quanto segue:

SEZIONE 1

| BENI IMMOBILI (Terreni e Fabbricati) | | | |
|--------------------------------------|--|-----------------------------------|----------------------------|
| Natura del diritto ⁽¹⁾ | Descrizione dell'immobile ⁽²⁾ | Comune e Provincia ⁽³⁾ | Annotazioni ⁽⁴⁾ |
| 1. PROPRIETA' | FABBRICATO 537,12 | CANOSA DI P. (BT) | |
| 2. PROPRIETA' | FABBRICATO 402,86 | CANOSA DI P. (BT) | |
| 3. PROPRIETA' | FABBRICATO 65,07 | CANOSA DI P. (BT) | |
| 4. COMPROMETA' | FABBRICATO 369,27 | CANOSA DI P. (BT) | |
| 5. COMPROMETA' | PORO AUTO 36,61 | CANOSA DI P. (BT) | |

(1) Specificare se trattasi di proprietà; comproprietà; superficie; enfiteusi; usufrutto; uso; abitazione; servitù; ipoteca.

(2) Specificare se trattasi di terreno o fabbricato e la rendita catastale;

(3) Specificare l'indirizzo, il Comune e la Provincia;

(4) In caso di variazioni specificare se trattasi di acquisto o di perdita di proprietà.

VEDASI ALLEGATO 1

SEZIONE 2

| BENI MOBILI ISCRITTI IN PUBBLICI REGISTRI | | | |
|---|---------------|--------------------------|-----------------|
| | C. V. fiscali | Anno di immatricolazione | Annotazioni (1) |
| Autoveature | | | |
| 1. OPEL ANTARA | | 2007 | |
| 2. | | | |
| 3. | | | |
| 4. | | | |
| Aeromobili | | | |
| 1. | | | |
| 2. | | | |
| Imbarcazioni da diporto | | | |
| 1. | | | |
| 2. | | | |
| Motoveicoli | | | |
| 1. | | | |
| 2. | | | |

(1) In caso di variazioni specificare se trattasi di acquisto o di perdita di proprietà

SEZIONE 3

| PARTECIPAZIONI IN SOCIETA' | | |
|---------------------------------|---------------------------------|-------------|
| SOCIETA' (denominazione e sede) | Numero azioni / quote possedute | Annotazioni |
| 1. | | |
| 2. | | |
| 3. | | |
| 4. | | |
| 5. | | |
| 6. | | |
| 7. | | |

SEZIONE 4

| FUNZIONI DI AMMINISTRATORE O SINDACO DI SOCIETA' | | |
|--|----------------------|-------------|
| SOCIETA' (denominazione e sede) | Natura dell'incarico | Annotazioni |
| 1. | | |
| 2. | | |
| 3. | | |
| 4. | | |
| 5. | | |
| 6. | | |
| 7. | | |
| 8. | | |
| 9. | | |
| 10. | | |

Annotazioni: _____

Si allega copia fotostatica di valido documento di identità.

Ai sensi e per gli effetti dell'art. 13 del D. Lgs. n. 196/2003, autorizzo il trattamento dei miei dati sopra riportati che avverrà con le modalità e nei limiti previsti dall'informativa stessa.

Data 17/06/2013

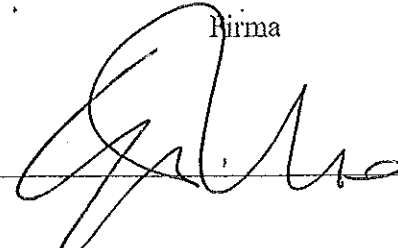
Birma

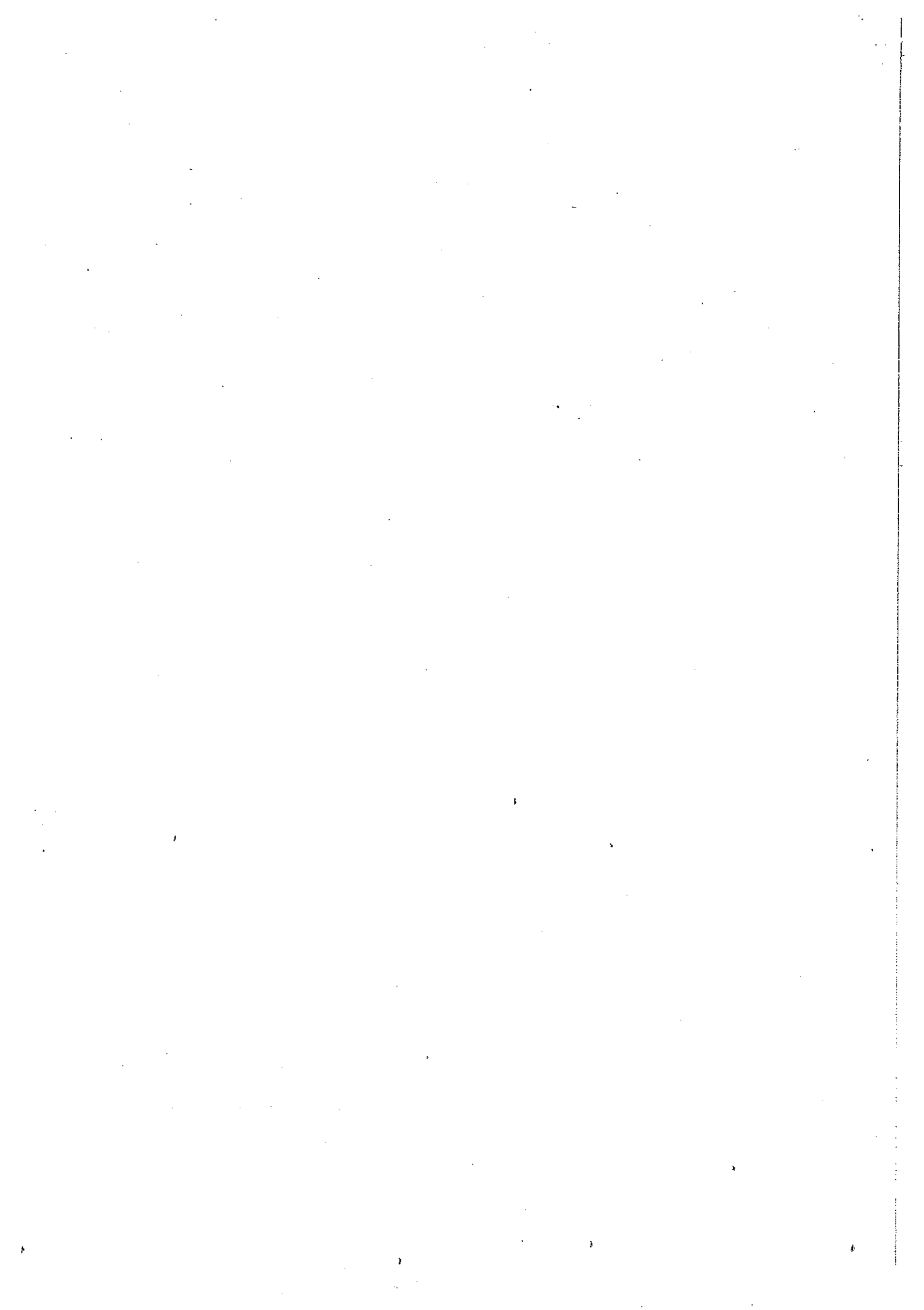

Sezione 1

(ALLEGATO 1)

BENI IMMOBILI (Terreni e Fabbricati)

| | Natura del diritto | Descrizione dell'immobile | Comune e Provincia | Annot. |
|-----|---------------------------|----------------------------------|---------------------------|---------------|
| 6. | Comproprietà | Posto auto 31,56 | Canosa di Puglia | |
| 7. | Comproprietà | Terreno agricolo 31,65 | Canosa di Puglia | |
| 8. | Comproprietà | Terreno Ed. 24.600,00 | Canosa di Puglia | |
| 9. | Comproprietà | Terreno Ed. 24.100,00 | Canosa di Puglia | |
| 10. | Comproprietà | Terreno Ed. 73.600,00 | Canosa di Puglia | |
| 11. | Comproprietà | Terreno Ed. 26.880,00 | Canosa di Puglia | |

17/7/2013

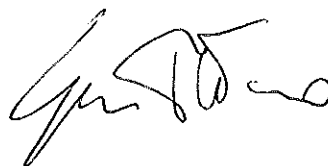

DICHIARAZIONE DELLE SPESE PER LA PROPAGANDA ELETTORALE

(art. 14, comma 1, lett. f), Decreto Legislativo 14 marzo 2013, n. 33)

DICHIARAZIONE SOSTITUTIVA DI CERTIFICAZIONE

Artt. 46 del D.P.R. n. 445 del 28 dicembre 2000

DICHARANTE

| | | | | |
|-----------------------|-----------|------------------------------------|--------------|--|
| Cognome | Nome | Data di nascita | Stato civile | |
| PATRINO | GIOVANNI | 15/06/1968 | CONIUGATO | |
| Comune di nascita | Provincia | Comune di residenza | Provincia | |
| CANOSA DI P. | BT | CANOSA DI P. | BT | |
| Ruolo | | Provincia di Barletta Andria Trani | | |
| ASSESSORE PROVINCIALE | | | | |
| Data di nomina | | Data scadenza incarico | | |
| 27 MARZO 2013 | | | | |

sotto la propria responsabilità e consapevole delle sanzioni penali previste dall'art. 76 del D.P.R. n. 445/00 per ipotesi di falsità in atti e dichiarazioni mendaci

DICHARA,

ai sensi e per gli effetti della legge 5 luglio 1982, n. 441, recante disposizioni per la pubblicità della situazione patrimoniale di titolari di cariche elettive e di governo, così come richiamata, modificata ed integrata dal Decreto Legislativo 14 marzo 2013, n. 33, quanto segue:

SEZIONE 1.1

Dichiaro che, ai fini della propaganda elettorale per le elezioni amministrative provinciali, ho sostenuto le seguenti spese/obbligazioni che devono essere così quantificate:

| SPESE SOSTENUTE | OBBLIGAZIONI ASSUNTE | FINANZIAMENTI RICEVUTI | CONTRIBUTI RICEVUTI |
|-----------------|----------------------|------------------------|---------------------|
| 1. € 800,00 | / | / | / |
| 2. | | | |
| 3. | | | |
| 4. | | | |
| 5. | | | |
| 6. | | | |

SEZIONE 1.2 (da compilare in alternativa alla precedente sezione 5.1)

- Dichiaro che, ai fini della propaganda elettorale per le elezioni amministrative provinciali, mi sono avvalso esclusivamente di materiali e di mezzi propagandistici predisposti e messi a disposizione dal partito o dalla formazione politica della lista di cui ho fatto parte e che, tali spese.

Annotazioni: _____

Si allega copia fotostatica di valido documento di identità.

Ai sensi e per gli effetti dell'art. 13 del D. Lgs. n. 196/2003, autorizzo il trattamento dei miei dati sopra riportati che avverrà con le modalità e nei limiti previsti dall'informativa stessa.

Data

17/06/2013

Firma

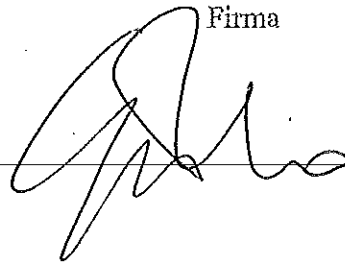
A handwritten signature in black ink, written over a horizontal line. The signature is stylized and cursive.

DICHIARAZIONE RELATIVA AL CONIUGE NON SEPARATO E CONSENZIENTE, DEI FIGLI CONVIVENTI E DEI PARENTI ENTRO IL II GRADO
(art. 14, comma 1, lett. f), Decreto Legislativo 14 marzo 2013, n. 33)

DICHIARAZIONE SOSTITUTIVA DI CERTIFICAZIONE

Artt. 46 del D.P.R. n. 445 del 28 dicembre 2000

Il/La sottoscritto/a

| | | | |
|---|-----------|--|--------------|
| Cognome | Nome | Data di nascita | Stato civile |
| IACO BONE | MARIA | 05/08/1874 | CONIUGATA |
| Comune di nascita | Provincia | Comune di residenza | Provincia |
| CANOSA DI P. | BT | CANOSA DI P. | BT |
| Nella sua qualità di : | | del sig. GIOVANNI PATRINO | |
| <input checked="" type="checkbox"/> Coniuge <input type="checkbox"/> Figlio/a <input type="checkbox"/> Parente entro il II grado | | <input type="checkbox"/> Presidente della Provincia di Barletta Andria Trani <input type="checkbox"/> Presidente del Consiglio Provinciale <input type="checkbox"/> Consigliere Provinciale <input checked="" type="checkbox"/> Assessore Provinciale | |

sotto la propria responsabilità e consapevole delle sanzioni penali previste dall'art. 76 del D.P.R. n. 445/00 per ipotesi di falsità in atti e dichiarazioni mendaci

DICHIARA,

ai sensi e per gli effetti della legge 5 luglio 1982, n. 441, recante disposizioni per la pubblicità della situazione patrimoniale di titolari di cariche elettive e di governo, così come richiamata, modificata ed integrata dal Decreto Legislativo 14 marzo 2013, n. 33, che la situazione patrimoniale e la titolarità di cariche sociali, alla data odierna, corrispondono a quanto segue:

SEZIONE 1

| BENI IMMOBILI (Terreni e Fabbricati) | | | |
|--------------------------------------|--|-----------------------------------|----------------------------|
| Natura del diritto ⁽¹⁾ | Descrizione dell'immobile ⁽²⁾ | Comune e Provincia ⁽³⁾ | Annotazioni ⁽⁴⁾ |
| 1. | | | |
| 2. | | | |
| 3. | | | |
| 4. | | | |
| 5. | | | |
| 6. | | | |

(1) Specificare se trattasi di proprietà; comproprietà; superficie; enfiteusi; usufrutto; uso; abitazione; servitù; ipoteca.

(2) Specificare se trattasi di terreno o fabbricato e la rendita catastale;

(3) Specificare l'indirizzo, il Comune e la Provincia;

(4) In caso di variazioni specificare se trattasi di acquisto o di perdita di proprietà.

SEZIONE 2

| BENI MOBILI ISCRITTI IN PUBBLICI REGISTRI | | | |
|---|---------------|--------------------------|-----------------|
| | C. V. fiscali | Anno di immatricolazione | Annotazioni (1) |
| Autovetture | | | |
| 1. | | | |
| 2. | | | |
| 3. | | | |
| 4. | | | |
| Aeromobili | | | |
| 1. | | | |
| 2. | | | |
| Imbarcazioni da diporto | | | |
| 1. | | | |
| 2. | | | |
| Motoveicoli | | | |
| 1. | | | |
| 2. | | | |

(1) In caso di variazioni specificare se trattasi di acquisto o di perdita di proprietà

SEZIONE 3

| PARTECIPAZIONI IN SOCIETA' | | |
|------------------------------------|------------------------------------|-------------|
| SOCIETA' (denominazione e sede) | Numero azioni / quote possedute | Annotazioni |
| 1. TELECOMITALIA SPA n. | 31 | |
| 2. TELECOM ITALIA ORDIN. | 1'889 | |
| 3. TELECOM ITALIA RISP. | 1'650 | |
| 4. SEAT PARKING GIALLE SPA | 3 | |
| 5. | | |
| 6. | | |
| 7. | | |

SEZIONE 4

| FUNZIONI DI AMMINISTRATORE O SINDACO DI SOCIETA' | | |
|--|----------------------|-------------|
| SOCIETA' (denominazione e sede) | Natura dell'incarico | Annotazioni |
| 1. | | |
| 2. | | |
| 3. | | |
| 4. | | |
| 5. | | |
| 6. | | |
| 7. | | |
| 8. | | |
| 9. | | |
| 10. | | |

Si allega copia fotostatica di valido documento di identità.

Data 17/06/2013

Firma

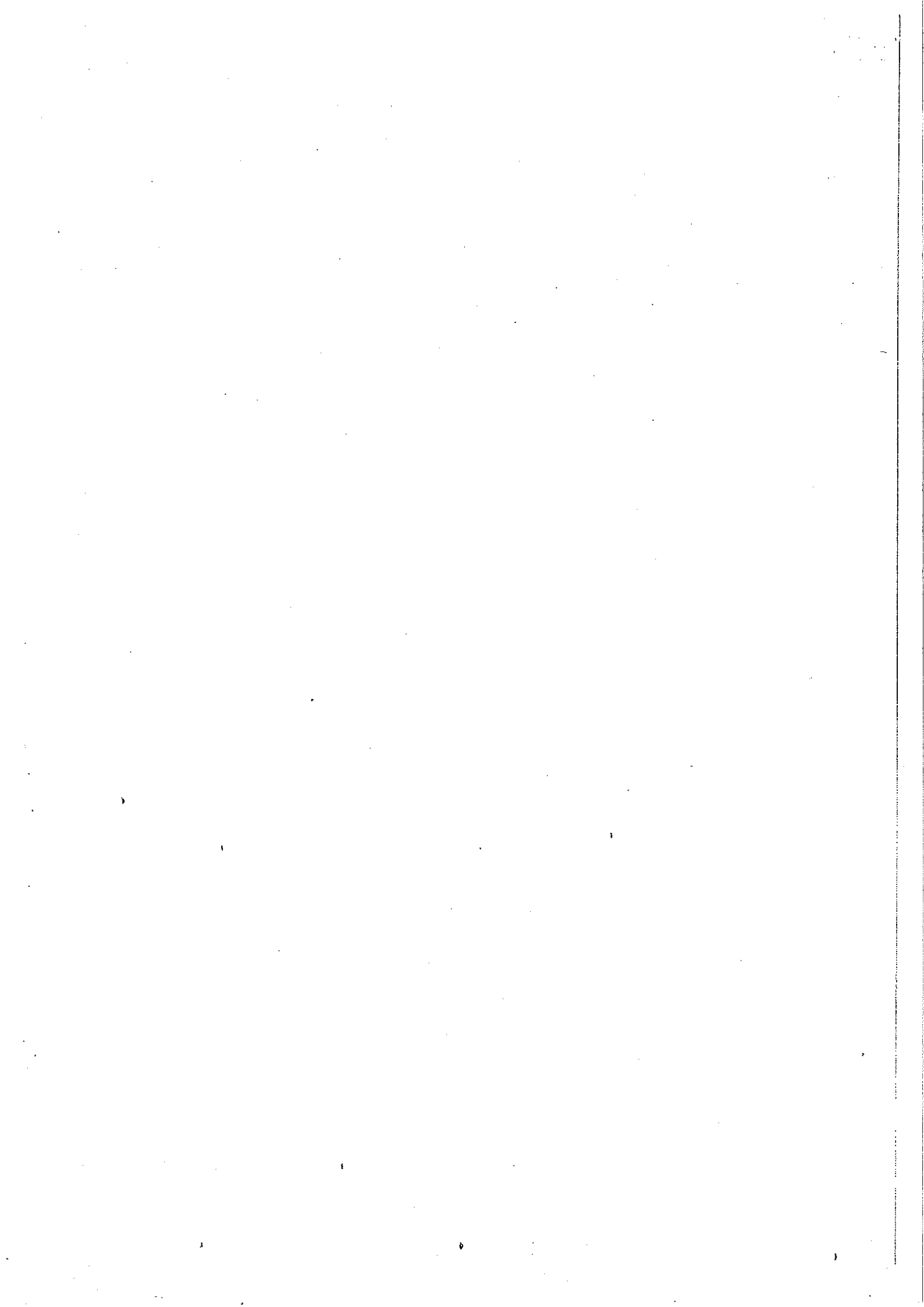
Scadenza : 02-08-2020

Diritti : 5,40



AC 9933549

IP.Z.S. s.p.a. - OFFICINA C.V. - ROMA

REPUBBLICA ITALIANA

COMUNE DI
CANOSA DI PUGLIA

CARTA D'IDENTITÀ

N° AC 9933549

DI
PATRINO GIOVANNI

Cognome **PATRINO**
 Nome **GIOVANNI**
 nato il **15-06-1969**
 (atto n. **364 P. 1 S. A 1969**)
 a **CANOSA DI PUGLIA (BA)**
Italiana
 Cittadinanza
 Residenza **CANOSA DI PUGLIA (BT)**
DI BARI SAVINO 55/A i.7
 Via
 Stato civile **CONIUGATO**
 Professione **AVVOCATO**

CONNOTATI E CONTRASSEGNI SALIENTI

Statura **183**
 Capelli **Castani**
 Occhi **Castani**
 Segni particolari **NESSUNO**



Firma del titolare *Giovanni Patrino*
CANOSA DI PUGLIA li 03-08-2010

IL SINDACO



PER IL SINDACO

Nicola SACCINTO

Strutture Amministrative

Nicola Saccinto

